STADION BLICK

Saison 2021/22 | Ausgabe 12

Sa, 26.03.2022

15:30 | Herren Verbandsliga

Gast: *FC Denzlingen*

So, 27.03.2022

15:00 | Herren Bezirksliga

SV 08 U23 - FV Muggensturm

GAST®
CARAVANING

Toni's Eis
Kuppenheim

Lebenshilfe
Rastatt/Murgtal e.V.

Wir sind alle gleich verschieden!

Seit 55 Jahren vertreten wir die Interessen von Menschen mit Handicap aller Altersstufen und setzen uns für deren Wohl und Rechte ein.

 # Dabeisein ● Werden Sie Mitglied ●
www.lebenshilfe-rastatt-murgtal.de

VOGT LADENBAU **Gesponsert von Vogt Ladenbau GmbH & Co. KG, Malsch – www.vogt-ladenbau.com** VOGT LADENBAU

Guten Tag, liebe Mitglieder, Sponsoren, Gönner und Freunde des SV 08, liebe Gäste

zum heutigen Verbandsligaspiel gegen den FC Denzlingen darf ich Sie im heimischen „Wörtelstadion“ recht herzlich willkommen heißen. Ebenfalls begrüßen darf ich unsere heutigen Gäste aus Denzlingen mit ihrem Trainer Milorad Pilipovic sowie das Schiedsrichtergespann um Matthias Heilig mit seinen Assistenten.

Nach dem 2:0-Pflichtsieg in Donaueschingen und einem unnötigen 1:1-Unentschieden im letzten Heimspiel gegen den SV Weil musste das Auswärtsspiel letztes Wochenende beim FC Auggen wegen einem Corona-Ausbruch beim SV 08 Kuppenheim leider abgesetzt werden. Mit aktuell 25 Punkten liegt der SV 08 Kuppenheim auf dem 13. Tabellenplatz und somit auf dem 1. Abstiegsplatz.

Unser Trainer wollte aus den Spielen gegen Radolfzell, Donaueschingen und Weil 6 Punkte holen – geholt haben wir jedoch nur 4 Punkte. Entsprechend war unser Trainer nach dem Spiel gegen den SV Weil mehr als bedient. Aufgrund der schwierigen Platzverhältnisse operierte der SV 08 oft mit langen Bällen, was kaum zu Chancen führte, da die kompakt stehende SVW-Defensive zumindest in der ersten Halbzeit immer alles gut wegverteidigte.

Bereits in der 28. Minute kam der SV Weil zur 1:0 Führung durch Justin Samardzic – nach weitem Ball aus dem Mittelfeld konnte Samardzic den Ball ungestört annehmen und mit einem wuchtigen Schuss die Führung erzielen.

In der 2. Halbzeit kam der SV 08 Kuppenheim besser ins Spiel und drängte auf den Ausgleich. Dieser Ausgleich gelang den Schwarz-Blauen in der 66. Spielminute – Simon Götz wurde nach gutem Anspiel durch Emanuele Giardini im Strafraum plump von den Beinen geholt. Den fälligen Strafstoß verwandelte Yannis Otto sicher zum hochverdienten 1:1 Ausgleich. In solchen Spielen kommt am Ende auch noch Pech dazu – so landete ein Schuss vom kurz davor eingewechselten Fabian Hammer am Innenpfosten und anschließend in den Armen vom guten Weiler Keeper Keller.

Jetzt kommt heute mit dem FC Denzlingen der aktuelle Tabellenführer der Verbandsliga ins Wörtelstadion. Mit 55 Toren ist Denzlingen die Tormaschine der Liga. Mit 30 Gegentoren haben sie jedoch ein Tor mehr zugelassen als unser SV 08. Dies könnte auf jeden Fall auch eine Chance für unsere Jungs am heutigen Samstag sein und möglicherweise für eine Überraschung zu sorgen.

Für unseren Trainer Lucca Strolz ist Denzlingen sicherlich die beste Mannschaft der Liga. Denzlingen wird uns sowohl spielerisch als auch kämpferisch alles abverlangen. Für uns gibt es bei der aktuellen Tabellensituation nur noch Vollgas-Spiele. Taktisch werden wir uns sicher auf den Gegner einstellen, und unsere Herangehensweise wird sicherlich eine andere sein, wie bisher.

Spieler und Trainer wünschen sich für dieses Spiel, dass sich die Zuschauer und das eher kritische Umfeld des SV 08 Kuppenheim ohne Wenn und Aber hinter die Mannschaft stellt und diese tatkräftig unterstützt. Diesem Wunsch kann sich die Vorstandschaft des SV 08 Kuppenheim nur anschließen.

Ich wünsche mir für das heutige Heimspiel im „Wörtel“ einen guten und spannenden Verlauf, lautstarke Unterstützung für unsere junge Mannschaft aber vor allem - bleiben Sie fair zum Schiedsrichtergespann.

Gemeinsam sind wir stark!

Mario Weiler

1. Vorsitzender SV 08 Kuppenheim

Unser heutiger Gast: FC Denzlingen

Hinten von links: Nicolas Garcia Stein, Jetmir Qorraj, Yannick Lawson, Frano Buhovac, Tim Lettgen, Karl-Luis Dees, Justin Klages, Dominik Frassica, Elias Reinhardt
Mitte von links: Uwe Hais (Sponsor Fa. HAMI GmbH – Playpoint), Michael Kuwert (1. Vorsitzender), Volker Meißner, Tobias Haag (Sponsoren REWE), Milorad Pilipovic (Cheftrainer), Johannes Fiand (Co-Trainer), Stefan Gerber (TW-Trainer und Sponsor Baufirma Gerber GmbH), Hermann Linder (Sponsor Metzgerei Linder), Horst Bühler (Sportl. Leiter)
Vorne von links: Erdem Bayram, Michael Respondek, Pierre Göppert, Aldin Coric, Luca Sipos, Dominik Bergdorf, Gabriel Topka, Anes Vrazalica, Mohamed Nour Oueslati, Alexander Koberitz, Kristian Disch
Es fehlen: Latif Sope (Sponsor), Christian Gehring (Betreuer) Mareike Strittmatter (Physio- therapeutin), Michael Beyai, Robert Girbita, Ousman Jasseh, Julian Scholpp, Simon Walter, Jonas Preußler

Spiele gegeneinander—Die beiden Mannschaften im direkten Vergleich

Der FC Denzlingen ist eine Mannschaft, die erst in der jüngeren Fußballepoche - 1990 - in die Verbandsliga Südbaden aufgestiegen ist. Der SV 08 Kuppenheim war da bereits im Oberhaus des Südbadischen Fußballverbands. Ende der Saison 1990/91, musste der FC als 15. die Verbandsliga schon wieder verlassen, kam aber schon wieder in der Saison 1993/94 zurück
Während der SV 08 sich in der Folge von der Verbandsliga in Richtung Landesliga verabschieden musste, konnte der FC sich oben in der Verbandsliga sehr gut behaupten und schaffte am Ende der Saison 1998/99 sogar den Aufstieg in die Oberliga. Wieder gemeinsam in der Verbandsliga Südbaden traf man sich 2007/08 und 2008/09, die der FC mit Platz 1 abschloss, um sich wieder in die Oberliga anzusiedeln. Fast ununterbrochen seit 2014 bis heute spielen beide Mannschaften in der Verbandsliga Südbaden, und wir befinden uns mit dem heutigen Spiel in der 15. gemeinsamen Saison.
Betrachten wir die letzten Begegnungen, 3 Siege des FC, 2 Siege des SV 08, 2 Unentschieden und 2 Ausfälle, so stellen wir fest, dass der FC die bessere Bilanz mit 3 Punkten mehr als der SV 08 aufweist, vor allem aber, nachdem er die letzten beiden der 7 Spiele für sich entscheiden konnte.

Datum | Zeit	Heim		Gast	Ergebnis
Sa, 26.03.2022 | 15:30	SV 08 Kuppenheim	:	FC Denzlingen	□:□
Sa, 18.09.2021 | 15:30	FC Denzlingen	:	SV 08 Kuppenheim	3:2
Sa, 27.02.2021 | 14:30	FC Denzlingen	:	SV 08 Kuppenheim	Absetzung
Sa, 29.08.2020 | 15:30	SV 08 Kuppenheim	:	FC Denzlingen	1:7
Sa, 25.04.2020 | 15:30	SV 08 Kuppenheim	:	FC Denzlingen	Absetzung
Sa, 19.10.2019 | 15:30	FC Denzlingen	:	SV 08 Kuppenheim	2:2
Sa, 11.05.2019 | 15:30	SV 08 Kuppenheim	:	FC Denzlingen	7:2
Sa, 20.10.2018 | 15:30	FC Denzlingen	:	SV 08 Kuppenheim	2:3
Do, 31.05.2018 | 17:00	SV 08 Kuppenheim	:	FC Denzlingen	0:1
So, 19.11.2017 | 14:30	FC Denzlingen	:	SV 08 Kuppenheim	1:1

Deutlich in der Favoritenrolle ist der FC Denzlingen nach dem aktuellen Saisonverlauf. Der FC hat sich im Kampf um die Tabellenspitze immer wieder sehr gut positioniert und steht heute auf Platz 1. Der SV 08 stand anfangs als Tabellenführer an zwei Wochenenden über dem FC, musste dann aber kontinuierlich den Weg nach unten gehen und belegt heute mit nur 25 Punkten den 13. Platz. Interessant dabei ist das Torverhältnis im Vergleich.

Saisonverlauf 2021/22		
13	Aktuelle Platzierung	1
25	Aktuelle Punktzahl	44
26:29	Aktuelles Torverhältnis	55:30

Blumenstüb'l
Inh. Petra Müller
* Trauerbinderei
* Kreative Floristik
Favoritestraße 3
76456 Kuppenheim
Tel. 07222/407081
Fax 07222/407082

WARMDUSCHER, NASSRASIERER UND EINCREMER, AUFGEPASST:
SEINZ. IST DA!

- Der neue Männerbereich im dm-Markt
- Die hochwertige Männerpflegemarke
- Die Lifestyle- & Shoppingplattform auf SEINZ.COM

SEINZ.
powered by dm

Jetzt im dm-Markt ■ In der Kleinau 1 ■ 76456 Kuppenheim
Öffnungszeiten und Services unter dm.de/filialfinder

Ristorante Pizzeria
da mario
Dienstag Ruhetag
Inhaber: Mario Mangano
Friedrichstr. 84
76456 Kuppenheim
Tel. 07222 - 42 284
Fax 07222 - 49 765
www.ristorante-da-mario.de

➔ Wollen Sie mehr über den SV 08 Kuppenheim wissen, dann sollten Sie unsere neue Homepage besuchen. Jetzt auch mit der Jugend, alles mit einem Link:
www.sv08-kuppenheim.de ←

Ihr Partner für Versicherungen, Vorsorge und Vermögensplanung.

Versicherungsmakler
Hubert Schneider
Karlstraße 19
76473 Iffezheim

info@hubert-schneider.com
Telefon (07229) 37 37

HUBERT SCHNEIDER
VERSICHERUNGSMAKLER

elektro Hettich gmbh
Geschäftsführer: **Jürgen Köpke**
76456 Kuppenheim · Ringstraße 2
Tel. 07222 9451-0 · Fax 07222 42671
Mobil 0172 7210797

Der Kader des SV 08 Kuppenheim der Saison 2021/22
Verbands– und Bezirksliga

HINTERE REIHE: Erdem Gündüz, Yonatan Kahsay, Leon Knezovic, Robin Gscheidle, Steven Herbote, Lucas Grünbacher, Marco Lumpp, Manuel Frieböse, Sven Stakenborg, Nico Dietrich

MITTLERE REIHE: Mario Weiler (1. Vorstand), Thomas Danes (Torwarttrainer), Lucca Strolz (Trainer), Marek Balzer, Leon Maier, Luka Maier, Jonas Oestreicher, Tim Lang, Perica Miscovic, Patrick Umland, Benjamin Radke, Pascal Buttermilch, Yannis Otto, Fabian Lichtblau, Alex Tran, Alwin Tran, Klaus Strickfaden (2. Vorstand), Markus Daubner (Trainer U23)

VORDERE REIHE: Ralf Balzer (Sportlicher Leiter), Dragos Theodorescu, Regis Compaore, Luca Karcher, Simon Götz, Louis Manz, David Hurrle, Broocklyn Kwasniok, Frederik Weißer, Emanuele Giardini, Cedric Wobst, Annika Wicht (Athletiktrainerin)

Ballspende - Ballspende - Ballspende

Die Spenderliste:

Ausgabe	Gast	am	Spender
1	SV Endingen	15.08.2021	Schröder Metallbau, Kuppenheim
2	DJK Donaueschingen	29.08.2021	Josef Stephan, Kuppenheim
3	FC Auggen	11.09.2021	Dr. Hans-Werner Dünnweber, Kuppenheim
4	Kehler FV	26.09.2021	Klaus Strickfaden, GAST-Caravaning
5	Offenburger FV	09.10.2021	Norbert Kobinger, Preworld
6	SC Lahr	23.10.2021	
7	FC 08 Villingen U21	01.11.2021	
8	SC Pfullendorf	13.11.2021	
9	SF Elzach-Yach	27.11.2021	
10	FC Radolfzell	27.02.2022	
11	SV Weil 1910	12.03.2022	
12	FC Denzlingen	26.03.2022	

Hier könnte Ihr Name stehen!

Herzlichen Dank für die großzügige Spende.

Der SV 08 sucht Ballspender für die Heimspiele der Verbandsliga Südbaden.
Ziel ist, für jedes Spiel einen Spender nennen zu können.

Dethleffs
HYMER
Sunlight
PÖSSL
Globecar
CAMPSTER!
GAST
CARAVANING
HYMERCAR
Ihr Partner für
Wohnmobile & Wohnwagen
über 300 Fahrzeuge
ständig im Verkauf
60 Mietfahrzeuge
am Standort Malsch
Zubehör-Shop
mit 350qm am Standort Malsch
Eigene Werkstatt
für Wartung, Reparatur, Um- & Sonderbauten
GAST Caravaning GmbH
Niederlassung Malsch
Daimlerstraße 20b · Industriegebiet
76316 Malsch/Karlsruhe
Telefon 0 72 46/30 560-0
www.gast-caravaning.de
GAST folgen

Herren - Verbandsliga Südbaden - 2021/22

Ergebnisse vom letzten Spieltag

23. Spieltag | Zeit	Heim		Gast	Ergebnis
Sa, 19.03.22 | 14:30	Offenburger FV	:	SV Bühlertal	2:2
14:30	FC Auggen	:	SV 08 Kuppenheim	Absetzung
15:30	SV Weil 1910	:	SF Elzach-Yach	4:0
15:30	FC Teningen	:	FC 08 Villingen U21	1:4
15:30	Kehler FV	:	SC Durbachtal	2:0
15:30	FC Denzlingen	:	SC Pfullendorf	2:2
So, 20.03.22 | 15:00	DJK Donaueschingen	:	SV Endingen	6:3
15:00	FC Waldkirch	:	SC Lahr	1:5
	FC Radolfzell	:	SPIELFREI	

Begegnungen an diesem Wochenende

24. Spieltag | Zeit	Heim		Gast	Ergebnis
Sa, 26.03.22 | 14:00	FC Radolfzell	:	DJK Donaueschingen	□:□
15:00	SF Elzach-Yach	:	FC Auggen	□:□
15:30	SV Endingen	:	SV Weil 1910	□:□
15:30	SV 08 Kuppenheim	:	FC Denzlingen	□:□
15:30	SC Pfullendorf	:	Kehler FV	□:□
15:30	SC Durbachtal	:	FC Teningen	□:□
16:30	SV Bühlertal	:	FC Waldkirch	□:□
So, 27.03.22 | 16:00	FC 08 Villingen U21	:	Offenburger FV	□:□
	SC Lahr	:	SPIELFREI	

Weitere Begegnungen

25. Spieltag | Zeit	Heim		Gast	Ergebnis
Fr, 01.04.22 | 18:00	FC Auggen	:	SV Endingen	□:□
18:00	Offenburger FV	:	SC Durbachtal	□:□
Sa, 02.04.22 | 15:30	SV Weil 1910	:	FC Radolfzell	□:□
15:30	SC Lahr	:	SV Bühlertal	□:□
15:30	FC Teningen	:	SC Pfullendorf	□:□
15:30	Kehler FV	:	SV 08 Kuppenheim	□:□
So, 03.04.22 | 11:00	FC Denzlingen	:	SF Elzach-Yach	□:□
15:00	FC Waldkirch	:	FC 08 Villingen U21	□:□
	DJK Donaueschingen	:	SPIELFREI	

26. Spieltag | Zeit	Heim		Gast	Ergebnis
Sa, 09.04.22 | 14:00	FC Radolfzell	:	FC Auggen	□:□
15:30	SC Pfullendorf	:	Offenburger FV	□:□
15:30	SC Durbachtal	:	FC Waldkirch	□:□
15:30	DJK Donaueschingen	:	SV Weil 1910	□:□
15:30	SV Endingen	:	FC Denzlingen	□:□
15:30	SV 08 Kuppenheim	:	FC Teningen	□:□
So, 10.04.22 | 15:00	SF Elzach-Yach	:	Kehler FV	□:□
16:00	FC 08 Villingen U21	:	SC Lahr	□:□
	SV Bühlertal	:	SPIELFREI	

Die Vorstandschaft des SV 08 Kuppenheim, gewählt am 24.9.2021 auf 2 Jahre:

Geschäftsführender Vorstand (5)

1. Vorsitzender
Mario Weiler

2. Vorsitzender
Klaus Strickfaden

Hauptkassier
Thomas Raub

Leiter Sportbetrieb
Ralf Balzer

Jugendleiter
Jochen Mörmann

Erweiterter Vorstand (11)

Geschäftsführender Vorstand (5)

Beisitzer (5)
Emil Ecker
Gerhard Heinz
Norbert Kobinger
Reinhard Jung
Rosario Giardini

Schriftführer
Josef Stephan

Torschützen

Emanuele Giardini	**6**
Lucas Grünbacher	3
Marek Balzer	3
Steven Herbote	3
Luca Maier	2

Herren - Verbandsliga Südbaden - 2021/22

Tabelle nach 22 Spieltagen

Rang	Mannschaft	Spiele	G	U	V	Torverh./-diff.		Punkte
1.	FC Denzlingen	21	14	2	5	55 : 30	25	44
2.	Offenburger FV	20	12	6	2	50 : 25	25	42
3.	SC Pfullendorf	20	9	9	2	42 : 27	15	36
4.	FC Radolfzell	20	9	5	6	42 : 33	9	32
5.	SC Lahr	21	9	5	7	43 : 36	7	32
6.	FC Auggen	19	9	5	5	25 : 21	4	32
7.	FC Waldkirch	20	10	2	8	35 : 32	3	32
8.	SF Elzach-Yach	20	9	4	7	37 : 32	5	31
9.	Kehler FV	21	8	6	7	40 : 37	3	30
10.	FC 08 Villingen U21	20	8	6	6	31 : 28	3	30
11.	FC Teningen	20	7	6	7	44 : 36	8	27
12.	SV Bühlertal	20	7	6	7	34 : 37	-3	27
13.	SV 08 Kuppenheim	20	7	4	9	26 : 29	-3	25
14.	SV Weil 1910	20	4	8	8	30 : 35	-5	20
15.	DJK Donaueschingen	20	4	3	13	28 : 50	-22	15
16.	SC Durbachtal	21	4	2	15	25 : 56	-31	14
17.	SV Endingen	19	1	1	17	19 : 62	-43	4

Schiedsrichter

Die Leitung der heutigen Verbandsliga-Partie des SV 08 Kuppenheim und FC Denzlingen hat Herr **Mathias Heilig** vom FC Erzingen.
Sein 1. Assistent an der Seitenlinie ist Herr Nick Hübl vom FC Wehr 1912, der 2. Assistent war bei Redaktionsschluss noch nicht verpflichtet.

Herzlich willkommen hier im Wörtelstadion von Kuppenheim

Verbandsliga Südbaden 2021/22

Karte mit Entfernungstabelle

Entfernungstabelle ab Kuppenheim	
Verein / Adresse	**km / Fahrzeit**
SV 08 Kuppenheim	**0 / 0'00**
Wörtelstadion | Adlerstr. 9 | 76456 Kuppenheim	
SV Bühlertal	**29 / 0'27**
Mittelbergstadion, Klotzbergstr., 77830 Bühlertal	
Offenburger FV	**56 / 0'35**
Karl-Heitz-Stadion, Badstr. 22, 77652 Offenburg	
SC Durbachtal	**56 / 0'39**
Graf Metternich Stadion, Grol 17 A, 77770 Durbach	
Sportplatz Ebersweier, Wiesenstr. 24, 77770 Durbach	
Kehler FV	**56 / 0'39**
Rheinstadion, Stadionstr. 1, 77694 Kehl	
SC Lahr	**79 / 0'55**
Volksbank Lahr - Stadion, Unterer Dammen 25, 77933 Lahr	
SV Endingen	**98 / 0'59**
Erletal-Stadion Endingen, Im Erle 48, 79346 Endingen	
FC Teningen	**100 / 0'58**
F. Meyer Stad. Teningen, Ludwig-Jahn-Str. 25, 79331 Teningen	
FC Denzlingen	**113 / 1'05**
Einbollenstadion Denzlingen, Zum Einbollen, 79211 Denzlingen	
FC Waldkirch	**117 / 1'07**
Elztalstadion Waldkirch, Jahnstr. 1, 79183 Waldkirch	
FC 08 Villingen U21	**128 / 1'43**
MS Techn.-Arena, Im Friedengrund 1/3, 78050 Villingen-Schw.	
SF Elzach-Yach	**129 / 1'18**
Werner Gießler-Arena, Schwarzwaldstr. 3, 79215 Elzach	
DJK Donaueschingen	**133 / 1'50**
Allmendsh. Rasen (DJK), Schulweg 11, 78166 Donaueschingen	
FC Auggen	**146 / 1'25**
Sportplatz Auggen, Vogesenstr. 7, 79424 Auggen	
FC Radolfzell	**166 / 2'06**
Mettnau-Stadion Radolfzell, Strandbadstr., 78315 Radolfzell	
SV Weil 1910	**172 / 1'36**
Nonnenholz Stadion, Dr.-Peter-Willmann-Allee 4, 79576 Weil a.Rh.	
SC Pfullendorf	**176 / 2'24**
GEBERIT-Arena Pfullendorf, Kasernenstr., 88630 Pfullendorf	

Runder Geburtstag

Einen runden Geburtstag feiern konnte unser Mitglied

Wilhelm Reiner am 25.3. **75 Jahre**

Herzlichen Glückwunsch

LOTT Personalservice

Ein Unternehmen der I.K. Hofmann GmbH

Erstklassige Jobs warten auf Dich.

Lott GmbH
Niederlassung Rastatt
Im Wöhr 2 | 76437 Rastatt

07222 9297910

rastatt@lott.hofmann.info

lottgmbh.de

Personal HOFMANN®

Wann kommst Du in unser Team?

I.K. Hofmann GmbH
Niederlassung Bühl
Dreherstraße 3 | 77815 Bühl

07223 979130

buehl@hofmann.info

hofmann.info

ELEKTRO WALZ

Elektro- und Gebäudetechnik Walz GmbH

Eichetstr. 3 · 76456 Kuppenheim
Telefon 07222/45 17
E-Mail: info@walzelektro.de · www.walzelektro.de

Wir wünschen dem SV 08 Kuppenheim eine erfolgreiche Saison!

Rohrleitungs-Bau

Rohrleitungsbau für die Papier- und Zellstoffindustrie Wasserversorgungswerke

Apparatebau/ Anlagenbau

Konstruktion von Apparaten und Anlagen jeglicher Art und Form

Stahl- und Geländerbau

Balkone, Verglasungen, Vordächer, Außentreppen und Zäune – ob privat oder gewerblich

Brandschutz-Türen

De- und Montage von Brandschutztüren und -Toren jeglicher Anforderungen

Sonder-Anfertigungen

Sie haben eine Idee oder planen etwas Besonderes? Lassen Sie uns darüber reden!

Wir sind Ihr kompetenter Ansprechpartner für Konzeption, Bau oder Modernisierung von gewerblichen Anlagen und Brandschutztüren und -Toren.

Ebenso konstruieren wir für Sie Metall-Geländer und sonstige Stahlbauten (Balkone, Verglasungen, Vordächer, Außentreppen, Zäune).

schroeder-metallbau.com

Kontaktieren Sie uns!

Telefon: +49 1525 42 53 946
Telefax: +49 7222 104 61 09
E-Mail: info@schroeder-metallbau.com
Eichetstraße 8, 76456 Kuppenheim

Schröder Metallbau

Herren U23 - Bezirksliga Baden-Baden - 2021/22

Ergebnisse des letzten Spieltags

18. Spieltag | Zeit	Heim		Gast	Ergebnis
Sa, 19.03.22 | 17:00	FSV Kappelr.-Waldulm	:	VFB Unzhurst	0:0
So, 20.03.22 | 15:00	Rastatter SC / DJK	:	SV Sasbach	1:2
15:00	FV Muggensturm	:	FC Germ. Schwarzach	2:1
15:00	FC Rheing. Lichtenau	:	SV 08 Kuppenheim 2	0:0
15:00	FV Ötigheim	:	SpVgg Ottenau	0:2
15:00	FV Baden-Oos	:	SV Sinzheim 2	4:1
15:00	VfB Gaggenau 2001	:	FV Bad Rotenfels	1:1
15:00	FC Lichtental	:	FC Ottenhöfen	2:1

Begegnungen an diesem Wochenende

19. Spieltag | Zeit	Heim		Gast	Ergebnis
Sa, 26.03.22 | 17:00	SV Sasbach	:	VFB Unzhurst	□:□
So, 27.03.22 | 15:00	FC Germ. Schwarzach	:	FSV Kappelr.-Waldulm	□:□
15:00	Rastatter SC / DJK	:	FC Lichtental	□:□
15:00	FC Ottenhöfen	:	VfB Gaggenau 2001	□:□
15:00	FV Bad Rotenfels	:	FV Baden-Oos	□:□
15:00	SV Sinzheim 2	:	FV Ötigheim	□:□
15:00	SpVgg Ottenau	:	FC Rheing. Lichtenau	□:□
15:00	SV 08 Kuppenheim 2	:	FV Muggensturm	□:□

Begegnungen Mitte nächster Woche und am Wochenende

16. Spieltag | Zeit	Heim		Gast	Ergebnis
Mi, 30.03.22 | 19:00	FV Muggensturm	:	FSV Kappelr.-Waldulm	□:□
19:00	FC Rheing. Lichtenau	:	VFB Unzhurst	□:□
19:00	FV Ötigheim	:	FC Germ. Schwarzach	□:□
19:00	VfB Gaggenau 2001	:	SpVgg Ottenau	□:□
19:00	FC Lichtental	:	SV Sinzheim 2	□:□
19:00	Rastatter SC / DJK	:	FV Bad Rotenfels	□:□
19:30	SV Sasbach	:	FC Ottenhöfen	□:□
Do, 31.03.22 | 19:00	FV Baden-Oos	:	SV 08 Kuppenheim 2	□:□

20. Spieltag | Zeit	Heim		Gast	Ergebnis
Sa, 02.04.22 | 16:00	FV Muggensturm	:	SpVgg Ottenau	□:□
16:30	FC Ottenhöfen	:	FV Baden-Oos	□:□
17:00	VFB Unzhurst	:	FC Germ. Schwarzach	□:□
So, 03.04.22 | 15:00	FC Lichtental	:	SV Sasbach	□:□
15:00	VfB Gaggenau 2001	:	Rastatter SC / DJK	□:□
15:00	FSV Kappelr.-Waldulm	:	SV 08 Kuppenheim 2	□:□
15:00	FC Rheing. Lichtenau	:	SV Sinzheim 2	□:□
15:00	FV Ötigheim	:	FV Bad Rotenfels	□:□

§
Rechtsanwälte
Dr. Dünnweber
&
Dünnweber

Dr. jur.
Hans-Werner Dünnweber
Rechtsanwalt

Tätigkeitsschwerpunkte
- Verkehrs-, Unfall-, Straßenverkehrsrecht mit Versicherungsrecht
- Miet- und Wohnungs-eigentumsrecht
- allgem. Zivil- und Arbeitsrecht
- Vertragsrecht/Schadenersatz
- Straf- und Bußgeldrecht

Heidelinde Dünnweber
Rechtsanwältin und
Fachanwältin
für Familienrecht
und Mediatorin

- Scheidungs-, Trennungsrecht
- Unterhaltsrecht
- Zugewinn-/Vermögens-Auseinandersetzung
- Elterliche Sorge/Umgangsrecht
- Eheverträge, Testament-Gestaltung
- Vorsorge-, Betreuungsvollmachten
- Erbrecht – Pflichtteilansprüche

Kaiserstr. 28
76437 Rastatt
Tel. 07222 30078
www.duennweber.de

AUTOHAUS ANTON BURGER GMBH
Waschanlage
AVIA
Tel. 07222 9464-19 - Kuppenheim - Friedrichstr. 118

Spiel am Sonntag: U23 - Gast: FV Muggensturm

Tor: Andre Kurzeja, Robin Schäfer, Bastian Schneider
Abwehr: Andreas Boon, Maik Cyrys, Danny Hammer, Theodoros Hatzigiannis, Mario Kohm, Daniel Michalski, Jonas Rieß, Vadim Saponenko, Gregory Schmidt, Maximilian Thum, Sebastian Thum
Mittelfeld: Kevin Bechler, Gideon Daeuwel, Dejan Djuric, Thomas Hamann, Nicolai Hellenbrand, Niklas Hörth, Alexander Lut, Mariyan Marinov, Christian Matsevitch, Eldar Mujagic, Vitali Saponenko, Michael Stamer, David Unser, Justin Weber, Alexander Wulf
Angriff: Daniel Dimov, Marcel Garbacziok, Christian Mrkaljevic, David Späth, Georgios Venetidis, Mike Zenner
Trainer: Thomas Gerold

Tabelle U23 nach 16 Spieltagen

Rang	Mannschaft	Spiele	G	U	V	Torverh./-diff.		Punkte
1.	SpVgg Ottenau	15	13	1	1	40 : 11	29	40
2.	FV Muggensturm	16	9	3	4	30 : 19	11	30
3.	SV Sasbach	16	8	4	4	39 : 27	12	28
4.	FV Ötigheim	16	7	6	3	38 : 23	15	27
5.	VFB Unzhurst	16	8	3	5	34 : 22	12	27
6.	VfB Gaggenau 2001	16	7	5	4	40 : 25	15	26
7.	FSV Kappelr.-Waldulm	16	8	2	6	26 : 24	2	26
8.	SV Sinzheim 2	16	7	3	6	19 : 29	-10	24
9.	SV 08 Kuppenheim 2	16	6	3	7	23 : 20	3	21
10.	FV Baden-Oos	16	6	3	7	28 : 38	-10	21
11.	FC Rheing. Lichtenau	16	5	4	7	26 : 31	-5	19
12.	Rastatter SC / DJK	16	6	0	10	19 : 33	-14	18
13.	FC Ottenhöfen	15	5	2	8	28 : 29	-1	17
14.	FV Bad Rotenfels	16	5	2	9	27 : 33	-6	17
15.	FC Lichtental	16	5	2	9	20 : 40	-20	17
16.	FC Germ. Schwarzach	16	0	1	15	14 : 47	-33	1

Schiedsrichter

Das Bezirksliga-Spiel
am Sonntag des
SV 08 Kuppenheim 2
und FV Muggensturm
leitet Schiedsrichter
Simon Scharf
vom SV Vimbuch.

Herzlich willkommen hier im Wörtelstadion von Kuppenheim.

Toni's Eis

Kuppenheim

SEIT 1971

Wollen Sie die Heimspiele des SV 08 Kuppenheim live sehen?
Kein Problem - sporttotal.tv macht es möglich unter: **sv08k.de/live**

Maier GmbH

... von Lärmschutzwänden, Pergolen, Carports, Bänken, Zäunen, Pflanzkästen, Müllboxen und vielen weiteren Produkten aus Holz für Garten u. Terrasse – Lieferung auch zum Selbstaufbau!

Neufeldstr. 8 | 76456 Kuppenheim | Tel. 07222.94520 | www.maiergmbh.de

OPTIK BLUM

besser sehen - besser leben

Kaiserstraße 11 • 76437 Rastatt • optikblum.com

Wir machen Sie nass!

Badespaß für die ganze Familie

Autoteile Lackiertechnik

ASCHENBERG

Alles für Ihr Auto!

Aschenberg GmbH

Lochackerstraße 1-3
76456 Kuppenheim

Telefon (07222) 9461-0
Telefax (07222) 9461-20

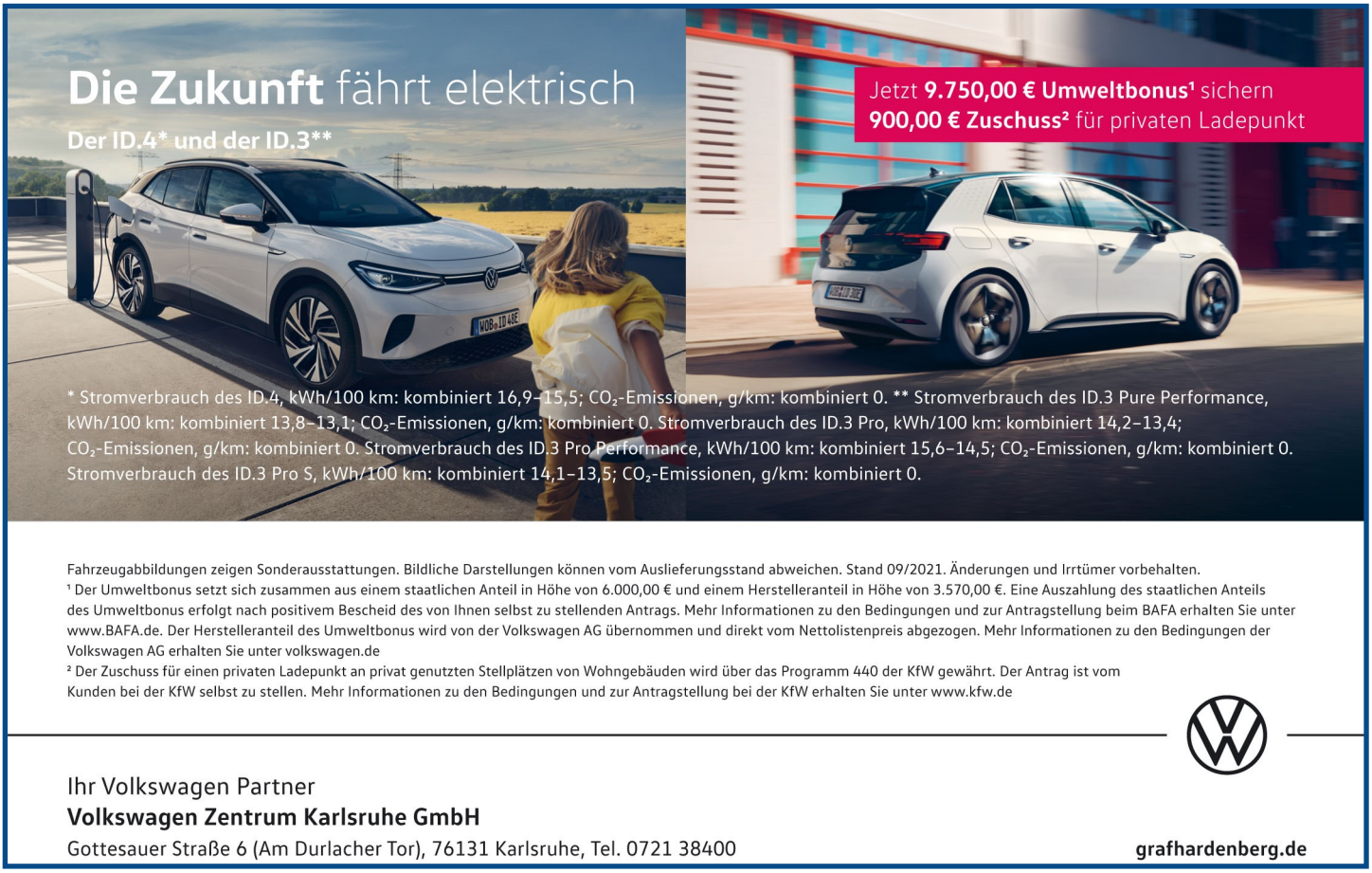

Fahrzeugabbildungen zeigen Sonderausstattungen. Bildliche Darstellungen können vom Auslieferungsstand abweichen. Stand 09/2021. Änderungen und Irrtümer vorbehalten.
¹ Der Umweltbonus setzt sich zusammen aus einem staatlichen Anteil in Höhe von 6.000,00 € und einem Herstelleranteil in Höhe von 3.570,00 €. Eine Auszahlung des staatlichen Anteils des Umweltbonus erfolgt nach positivem Bescheid des von Ihnen selbst zu stellenden Antrags. Mehr Informationen zu den Bedingungen und zur Antragstellung beim BAFA erhalten Sie unter www.BAFA.de. Der Herstelleranteil des Umweltbonus wird von der Volkswagen AG übernommen und direkt vom Nettolistenpreis abgezogen. Mehr Informationen zu den Bedingungen der Volkswagen AG erhalten Sie unter volkswagen.de
² Der Zuschuss für einen privaten Ladepunkt an privat genutzten Stellplätzen von Wohngebäuden wird über das Programm 440 der KfW gewährt. Der Antrag ist vom Kunden bei der KfW selbst zu stellen. Mehr Informationen zu den Bedingungen und zur Antragstellung bei der KfW erhalten Sie unter www.kfw.de

Ihr Volkswagen Partner
Volkswagen Zentrum Karlsruhe GmbH
Gottesauer Straße 6 (Am Durlacher Tor), 76131 Karlsruhe, Tel. 0721 38400
grafhardenberg.de

Sanitätshaus
Orthopädie Wurst

Bleiben Sie gesund!
Mit Ihrem Fachgeschäft
für Orthopädie und Rehatechnik

Filiale Gaggenau
Klehestraße 5
76571 Gaggenau
Tel.: 07225-9877930

Filiale Hörden
Landstraße 4
76571 Gaggenau
Tel.: 07224-6564011

Web
www.orthopaedie-wurst.de
Mail: info@orthopaedie-wurst.de

Jetzt wechseln!

Strom Gas Wasser

ALLES AUS EINER HAND Wir liefern Strom, Gas und Wasser • PERSÖNLICH/NAH Direkte Ansprechpartner durch Service-Büros • NETZWERK Verantwortlich für das Strom- und Gasnetz in Kuppenheim • LOKALPATRIOTISCH Alle Gewinne fließen in örtliche Projekte • ÖKOLOGISCH Stetig wachsender Anteil Ökostrom im Energiemix • UMWELT SCHONEND Reiner Ökostrom für alle, die heute schon an morgen denken • SEINEN PREIS WERT Faire Tarife für Privat und Gewerbe – nutzen Sie unseren Treuerabatt!

Die Energiewerke von Kuppenheim, Oberndorf und Muggensturm

eneREGIO
energie von hier

Rathaus Kuppenheim
07222/405688-601
kuppenheim@eneregio.com
Weitere Informationen
www.eneregio.com

Bitte berücksichtigen Sie unsere Inserenten bei Ihren Einkäufen, Bestellungen und jeder Art von Dienstleistungen

Datenschutz

„Der SV 08 Kuppenheim e.V. verpflichtet sich, keine Daten, Fotos, Bilder oder Texte hier zu veröffentlichen, die nicht der DS-GVO entsprechen bzw. zu denen nicht das Einverständnis betroffener Personen oder Firmen dem Verein vorliegt. Darüber hinaus achtet er darauf, dass die ihm anvertrauten und mit dieser Zeitschrift veröffentlichten persönlichen Daten und Bilder nicht an Dritte weitergegeben werden.“

Die nächsten Live-Übertragungen auf:
sv08k.de/live

26.03	15:30	SV 08 Kuppenheim vs. FC Denzlingen	Verbandsliga Südbaden
27.03	15:00	SV 08 Kuppenheim 2 vs. FV Muggensturm	Bezirksliga Baden-Baden
02.04	15:30	Kehler FV vs. SV 08 Kuppenheim	Verbandsliga Südbaden
09.04	15:30	SV 08 Kuppenheim vs. FC Teningen	Verbandsliga Südbaden
10.04	15:00	SV 08 Kuppenheim 2 vs. VFB Unzhurst	Bezirksliga Baden-Baden

Impressum

1. Vorsitzender: *Mario Weiler*
2. Vorsitzender: *Klaus Strickfaden*
Hauptkassier: *Thomas Raub*
Sportl. Leitung: *Ralf Balzer*
Jugendleiter: *Jochen Mörmann*
Telefon: 07222 9147569
Mail: info@sv08-kuppenheim.de

Postanschrift: SV 08 Kuppenheim e.V.
Postfach 1306
76451 Kuppenheim

Hausanschrift: SV 08 Kuppenheim e.V.
Adlerstr. 9
76456 Kuppenheim

Homepage: www.sv08-kuppenheim.de

Herausgeber: Preworld Sportmarketing
Johann-Schaeuble-Str. 1b
76456 Kuppenheim

Druck: Druckkoepfe
Im Büchert 24
75015 Bretten

Redaktion: *Josef Stephan*
Josef.stephan@sv08-kuppenheim.de

HEINZ VON HEIDEN®

MASSIVHÄUSER

KompetenzCentrum Bauen & Wohnen
täglich von 11 – 16 Uhr geöffnet
Tel.: 07222 - 15999-0 www.massiv-bau.de
Fritz-Minhardt-Straße 2 - 76456 Kuppenheim

C-Junioren—U15 | U14

Hintere Reihe: Jan Zekusic, Luis Reiß, Gianluca Kramaric, Henri Melcher, Lias Fritz, Daniel Rapp, Leonard Meisner, Ensari Knushi, Valentino D`Onofrio, Mathis Westermann, Pelkins Tabe

Mittlere Reihe: Vincent Hettstedt, Paul, Schmeiser, Lukas Merkel, Nick Roller, Fabio Pluchino, Michel Glavinic (Co-Trainer U15), Christian Wurzer (Trainer U14), Björn Schilling (Trainer U15), Arda Akyildiz, Ivano Zderic, Til Hedwig, Denis Maric, Amjad Al Khatib

Vordere Reihe: Elias Hüfner, Luca Gerstner, Tim Landhäußer, Alessandro Mörmann, Louie Haller, Noah Loos, Fabrizio Caltagirone Arroyo, Tiago da Silva Hirsch, Gabriel Bodulica, Leandro Schulz, Maurice Schlager

Die U15 begrüßt Sie zum heutigen Spiel und wünscht Allen ein verletzungsfreies und faires Spiel.
Der schmale Kader in der U15 ist für uns nach wie vor eine enorme Herausforderung. Schon in der Hinrunde hatten wir immer wieder mit Ausfällen zu kämpfen, was sicher auch mit der aktuellen Corona-Lage in Zusammenhang steht. Zwar konnten wir im Winter zwei Neuzugänge begrüßen, dem gegenüber stand jedoch leider auch der Weggang eines Spielers. Und zu allem Überfluss ist einer der Neuzugänge von seinem vorherigen Verein gesperrt worden, so dass dieser leider erst ab Mai spielberechtigt sein wird.
Insgesamt spielte die U15 eine sehr erfolgreiche Hinrunde - wenn auch nicht immer der schönste Fußball gezeigt wurde – und konnte immer wieder mit viel Einsatz und Wille die Punkte einfahren. Highlight für alle Beteiligten war das Pokalspiel gegen den SC Freiburg, das knapp mit 0:2 verloren wurde. Die U14 sammelte in der Hinrunde sehr viel Erfahrung auf dem Großfeld, musste aber immer wieder Lehrgeld zahlen.
Auch wenn die U15 als auch die U14 bereits Anfang Januar sehr früh wieder mit dem Training begonnen haben, so gestaltete sich die Vorbereitungsphase bedingt durch Corona und Wachstumsproblemen bei einigen Spielern recht schwierig und den Trainern stand zu keinem Zeitpunkt der komplette Kader zur Verfügung.
Das erste Rückrundenspiel gegen den Bahlinger SC am Cuppamare konnte die U15 erfolgreich gestalten und gewann mit 2:0. Bei den darauf folgenden Auswärtsspielen in Konstanz und Villingen konnten die Kuppenheimer nicht an die Leistung aus dem Spiel gegen Bahlingen anknüpfen und gingen jeweils als Verlierer hervor, ehe dann im Heimspiel gegen die Spitzenmannschaft der Freiburger Eintracht ein 1:1 erkämpft wurde. Letztes Wochenende gab es mit einem 1:1 erneut ein Unentschieden: Beim Auswärtsspiel in Weil ließ sich die Mannschaft viel zu sehr von der Unruhe auf und neben dem Spielfeld anstecken und war nicht in der Lage, ihr Können in vollem Umfang abzurufen. In den nächsten Wochen geht es nun vor allem darum, die Mannschaft weiterzuentwickeln und besonders den jüngeren Jahrgang an die Verbandsliga heranzuführen.
Die U14 ist in diesem Jahr bisher ungeschlagen: Gegen den souveränen Spitzenreiter der SG Bühl konnte ein 2:2 erkämpft werden. Gegen die SG Unzhurst und gegen den FV Bad Rotenfels gingen die Kuppenheimer jeweils als verdienter Sieger vom Platz. Ein Dank geht an dieser Stelle an unsere D-Jugend, die uns immer wieder mit Spielern unterstützt, wodurch wir mit vollem Kader antreten können.
Die verantwortlichen Trainer von der U13 bis zur U17 tauschten sich in den zurückliegenden Monaten intensiv über ein gemeinsames Konzept aus, das beinhaltet, wie die Zukunft im Bereich des Jugendfußballs beim SV 08 Kuppenheim gestaltet werden soll. Nun gilt es, die erarbeiteten Strukturen nach und nach im Trainings- und Spielbetrieb umzusetzen und erste Erfahrungen damit zu sammeln. An dieser Stelle ein großes Dankeschön an alle Beteiligten für den intensiven und anregenden Austausch.

Björn Schilling, Trainer

MURGPARK
Fitness & Gesundheit

STARK. BEWEGLICH. SCHMERZFREI.

Partner des SV 08 Kuppenheim für Fitness und Rehabilitation

Exklusives Angebot für Mitglieder des SV 08 Kuppenheim*

- Startpaket einmalig nur 29,-€ statt 129,-€
- Nur 3 Monate Laufzeitbindung zum Preis einer 12 Monate Mitgliedschaft

*Nachweis über die Mitgliedschaft beim SV 08 Kuppenheim erforderlich
(Mitgliedschaftsbestätigung, Nachweis über Abbuchung des jährlichen Mitgliedsbeitrags)

Zum Murgdamm 2 76456 Kuppenheim 07222 594 62 75 www.murgpark-fitness.de

Heinemeyer
STAHLHANDEL

SCHNELL, FLEXIBEL, ZUVERLÄSSIG.

- Stahl
- Edelstahl & NE-Metalle
- Blechnereiartikel & Bedachung
- Installation
- Garagentore & Antriebe
- Haustüren & Stahltüren
- Bau- & Zaunelemente
- Eisenwaren
- Gartenbewässerung & Pumpen

Werkstr. 17 | 76437 Rastatt | Tel. 07222/908-0 | info@heinemeyer.com
www.heinemeyer.com

Werner Klumpp GmbH
Internationale Möbelspedition • Lochfeldstr. 36 • D-76437 Rastatt
0 72 22 / 95 66 0 • www.Klumpp-Umzuege.de
Pünktlich und zuverlässig!

- Umzug nach Maß
- temperiertes Lager
- Pfand- u. Aktenlager
- Spezialtransporte »Kunst »Antiquitäten »Tresore »Maschinen »Musikinstrumente

Archivierung •
Aktenlagerung •
Aktenvernichtung •
Entsorgung mit Nachweis •

@mail: info@Klumpp-Umzuege.de

MERKUR Immobilien GmbH

Wir sind Ihr Partner beim Kauf und Verkauf von Häusern, Eigentumswohnungen und Grundstücken

Stefanienstr. 7
76456 Kuppenheim
Tel: 07222/408945
Fax: 07222/408946
www.merkur-immobilien-gmbh.de
merkur-immo@email.de

Neu! Jetzt alles auf einer Homepage, auch die Junioren: **http://www.sv08-kuppenheim.de/**

WIR HABEN EINEN
FANSHOP

WWW.MYTEAMSHOP.DE/SV08KUPPENHEIM

JETZT NEU!

IN KOOPERATION MIT

MyTeamShop
Kostenlose Onlineshops für Vereine

Willkommen -
Gesundheit.

WIR SIND
FÜR IHRE
GESUNDHEIT
DA.

Ambulantes Zentrum
für Rehabilitation und Prävention am Entenfang GmbH
Am Entenfang 12 - 14
76185 Karlsruhe • Fon 0721/952 06-0

www.azr.de

Ambulante neurologische und orthopädische Rehabilitation • Alle Kassen •
Anschlussrehabilitation nach Krankenhausaufenthalt und Heilverfahren über die
Deutsche Rentenversicherung (Bund, Baden-Württemberg, Rheinland-Pfalz)

Anbieter für "Ambulante Therapie nach den Heilmittelrichtlinien" •
Krankengymnastik • Ergotherapie • Logopädie • Massage • Lymphdrainage

dbse design.de

SYSTHEMA
Die Mittelstandsberater

Beratung bei
Firmengründung

Ansprechpartner bei Start-Ups.
Diese Beratungsleistungen
können gefördert werden.

Systhema Unternehmensberatung
Inh. Rolf Großmann
Pfarrer-Herr-Straße 12 | 76456 Kuppenheim
Mobil: +49 179 70 58 151
Rolf.Grossmann@systhema-ub.de | www.systhema-ub.de

PARTYSERVICE

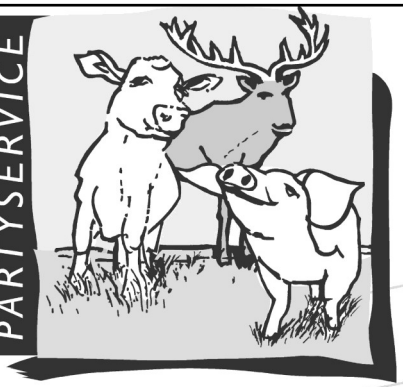

Fleischerfachgeschäft
Seeger
Wild aus heimischer Jagd

Schöner, besser und natürlich in Rastatt gebraut!

Meisterbetrieb

Fassadengestaltung
Struktur- und Streichputz
Maler- und Tapezierarbeiten
Lasur- und Spachteltechniken
Lackierarbeiten · Vollwärmeschutz

MalerFunke
Maler-& Lackierer

MalerFunke
Stephan Funke • Sebastianstraße 17 • 76456 Kuppenheim
Telefon: 0 72 22 - 50 26 94 • Telefax: 0 72 22 - 50 61 93
Internet: http://www.malerfunke.de • E-Mail: info@malerfunke.de

HETTICH
PARKETT + BODEN

So vielfältig sind unsere Böden!

PARKETT · VERLEGEN UND RENOVIEREN · TREPPENBELÄGE · LINOLEUM · LAMINAT
DESIGNBÖDEN · TEPPICH · TERRASSENDIELEN · TISCHE UND WANDVERKLEIDUNGEN

Hettich GmbH · Leopold-Dony-Str. 21
76456 Kuppenheim · Tel.: 07225 913 340
www.parkett-hettich.de

Niederlassung Karlsruhe
Leibnizstraße 8 (am Kolpingplatz)
76137 Karlsruhe · Tel.: 0721 95 97 87 80

NEUE AUSSTELLUNG

Anzeigenwerbung im Stadionblick des SV 08 Kuppenheim
Preworld Sportmarketing, Norbert Kobinger, Johann-Schaeuble-Str.1b, 76456 Kuppenheim, Mail:
info@preworld.eu
Hier könnte Ihre Anzeige stehen. Sind Sie daran interessiert, dann setzen Sie sich mit uns in Verbindung. Sie können Ihre Anzeige in vielen Formaten, schwarz-weiss oder farbig und in jeder Ausgabe neu platzieren.

Zukunft gemeinsam gestalten – Sparkasse.

Wir setzen uns ein für Teamgeist, Toleranz sowie ein faires Miteinander in unserer Region und unterstützen Sportvereine durch Spenden und Sponsorings.

Haben Sie Fragen zur Vereinsförderung der Sparkasse?
Kontakt: Diana Mettke, Telefon 07221 274 33405
marketing@spk-bbg.de, www.spk-bbg.de/vereine

www.spk-bbg.de

Sparkasse
Baden-Baden Gaggenau